



SERVICIOS DESTACADOS



**Project
Management
Institute**
Santa Cruz, Bolivia

GUÍA PARA POSTULAR

03 Editorial

04 ¿Qué es?

06 ¿Quiénes pueden participar?

07 ¿Cómo participar?

09 ¿Cómo se evaluará?

10 ¿Cuándo participar?

11 Contacto PMI-SC

EDITORIAL



El primer indicio de la existencia de la civilización humana es un fémur fracturado y sanado¹, este demuestra que por primera vez un grupo de personas reconoció la importancia de un individuo, lo suficiente como para protegerlo, cuidarlo y alimentarlo. Ese individuo no estaba solo. Es así que el equivalente moderno del fémur sanado, en esta sociedad infinitamente más compleja, es la validación de los logros de nuestros pares y el reconocimiento de la importancia que tienen.

El PMISC, en su rol de catalizador de esfuerzos, continua con este legado ancestral reconociendo a sus miembros por su desempeño en áreas académicas, profesionales y de voluntariado; porque aplaudir y felicitar a alguien por un trabajo bien hecho no solo es dar impulso a la persona que se felicita, sino también es iluminar el camino que nosotros mismos debemos seguir.

Equipo PERP (Programa de Escalafón y Reconocimiento Profesional)

¹ Margaret Mead, Antropóloga norteamericana (1901-1978)

¿QUÉ ES EL RECONOCIMIENTO POR SERVICIOS DESTACADOS?

El reconocimiento por Servicios Destacados busca identificar, calificar y distinguir a los miembros asociados del PMISC que estén realizando alguna función como voluntario dentro del capítulo y cuya labor haya tenido resultados sobresalientes. El proceso de reconocimiento cuantificará el aporte que ha hecho el voluntario al capítulo. Los candidatos con



mayor puntaje serán reconocidos en un evento de alcance internacional realizado por el PMI Latinoamérica. Sobresaliente implica resultados más allá de lo esperado tanto en tareas asignadas como en iniciativas individuales o grupales al interior del PMISC. A su vez, nótese que se utiliza la palabra “resultados” y no “esfuerzo”.



¿QUIÉNES PUEDEN PARTICIPAR?

Podrán participar del proceso de evaluación todos aquellos miembros o equipos de trabajo del PMISC que cumplan con los siguientes requisitos:

- Membresía activa en el PMISC durante todo el proceso de evaluación.
- Documentación que respalde la nominación al reconocimiento por servicios destacados en actividades de voluntariado en el Capítulo.

¿CÓMO PARTICIPAR DEL RECONOCIMIENTO POR SERVICIOS DESTACADOS?

El espíritu del reconocimiento por Servicios Destacados es “Asociados reconociendo a voluntarios”, es decir que cualquier VP, director de proyecto, voluntario o miembro del capítulo en general puede nominar a un voluntario que considere que su contribución al capítulo haya sido significativa y que los resultados obtenidos en su rol vayan más allá de lo esperado. Para ello se debe seguir los siguientes pasos:

A Llenar el formulario digital de nominación (<https://forms.gle/wkyJ6PHAtAqGmHi48>). En el que, además de la información básica de la persona que nominó y del nominado, se coloquen las razones del ¿Por qué? se considera que el nominado es merecedor del reconocimiento.

B Todos los nominados aprobados recibirán un correo informándoles que han sido incluidos en el proceso de evaluación para el reconocimiento por Servicios Destacados.

C De manera aleatoria se solicitará a algunos nominados que presenten información de respaldo de sus resultados.

¿CÓMO PARTICIPAR?

¿CÓMO SE EVALUARÁ A LOS POSTULADOS?

Según la información proporcionada en los formularios digitales se evaluará y se ponderarán las actitudes de los postulados siguiendo los siguientes criterios:

Compromiso

Liderazgo

Participación

Ver el formulario de evaluación para mayor información sobre la ponderación y los criterios.

(<https://forms.gle/wkyJ6PHAtAqGmHi48>)

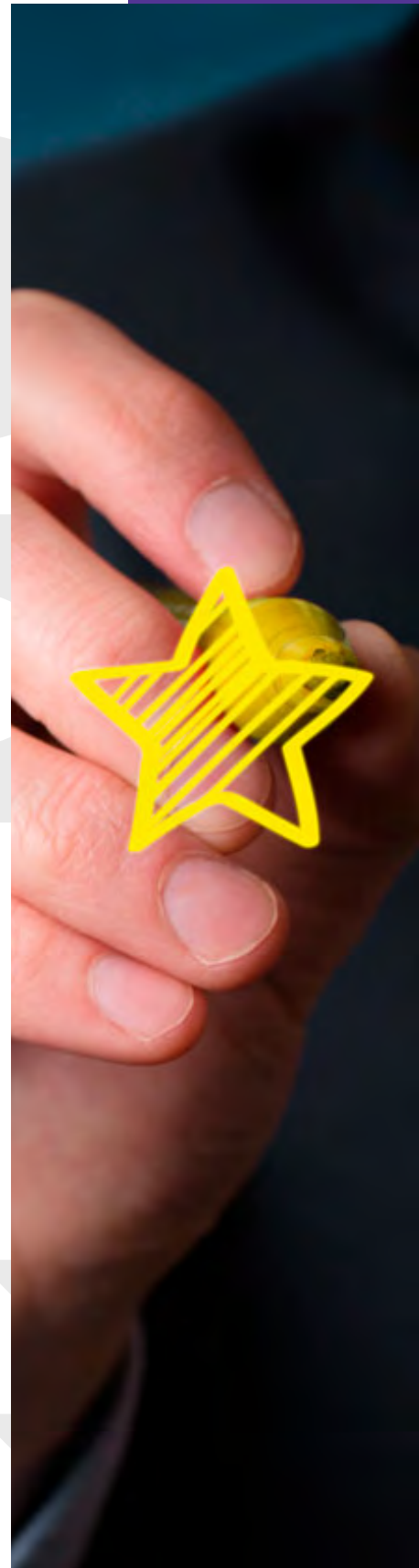

¿CUÁNDO PARTICIPAR?

El proceso de evaluación por Servicios Destacados, será realizado conforme a los siguientes hitos:

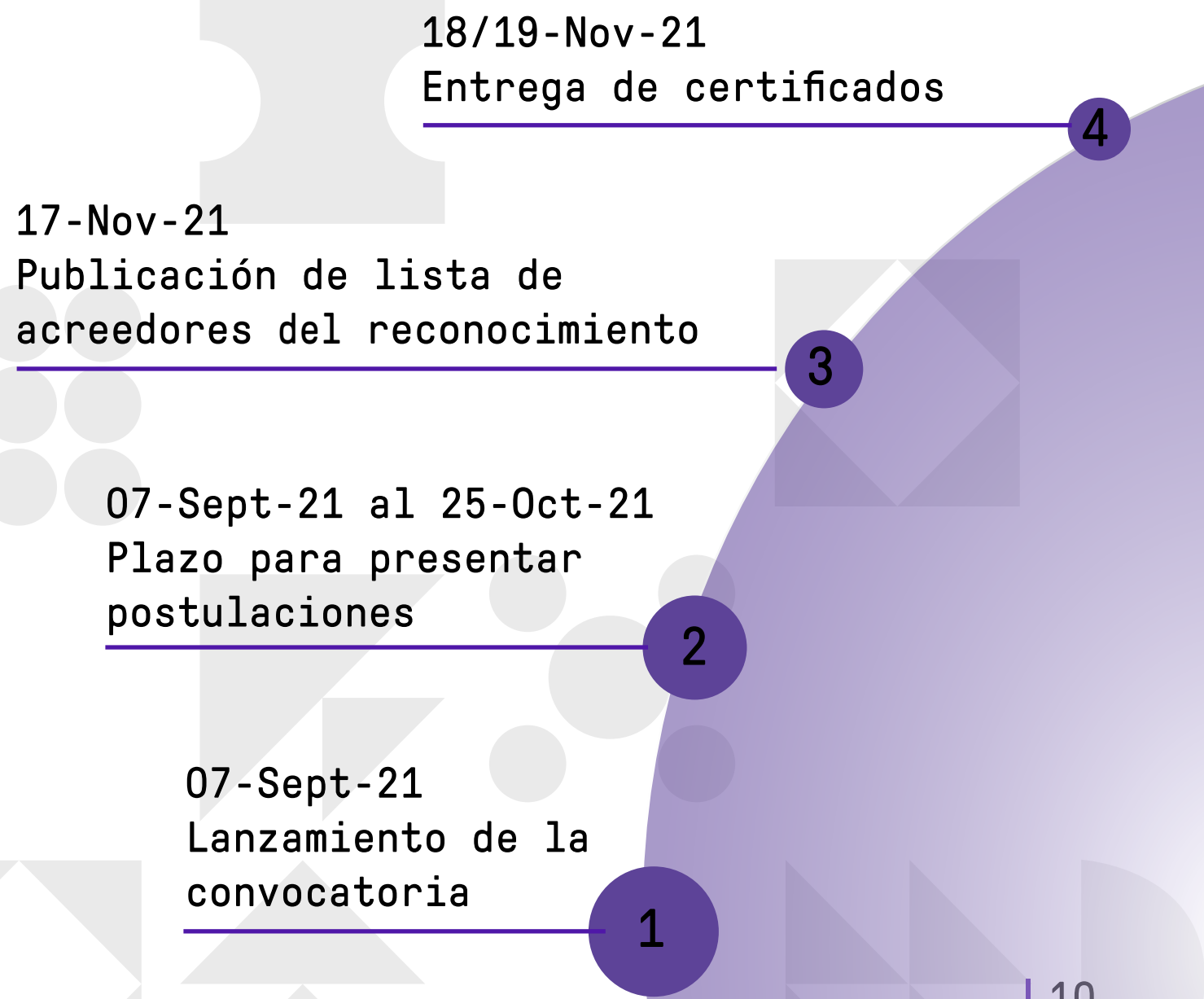

CONTACTO PMI

Contact information for PMI Santa Cruz, Bolivia, presented in a purple box with an orange border. The information includes:

-  <https://pmisantacruz.org/>
-  perp@pmisc.org.bo
-  <https://www.linkedin.com/company/pm-santa-cruz/>
-  <https://www.facebook.com/PMIS-antaCruzBoliviaChapter>
-  https://instagram.com/pmi_santacruz?utm_medium=copy_link
-  <https://mobile.twitter.com/PMISantaCruz>